

# campo

para todos

[www.campoparatodos.com.ar](http://www.campoparatodos.com.ar)



SANTIAGO DEL ESTERO  
AÑO XXVI - N° 217  
ABRIL 2026  
ISSN N° 1515-2200

## Carne vacuna:

Caída del consumo interno  
y fuerte impulso exportador



**Desde Sachayoj**  
exportan ovinos  
con certificación  
halal y kosher



Las **NACIONALES**  
**2026** se preparan  
para una semana  
de genética  
y grandes negocios



Puesta en marcha  
de las  
**Agencias de  
Desarrollo  
Territorial**

GANADERÍA | AGRICULTURA | ACTUALIDAD



RUTA NACIONAL 34 - KM 698 ½

FORRES C.P. 4312 - SANTIAGO DEL ESTERO

TEL.: (0385) 490-2352 / CEL. 155-176177 / 155-176308

[www.frigorificoforres.com.ar](http://www.frigorificoforres.com.ar)

[ffb-institucional@frigorificoforres.com.ar](mailto:ffb-institucional@frigorificoforres.com.ar)



## EL PRINCIPAL FRIGORIFICO DEL NOA Y EL MAS MODERNO DEL PAIS

SISTEMA DE FAENA Y FRIO DE ÚLTIMA TECNOLOGIA OBTENIENDO MAYORES RENDIMIENTOS EN GANCHO

HABILITACION PARA EXPORTAR A UNION EUROPEA - EST. OFICIAL SENASA NRO 4720

COMPRA DE HACIENDA DE EXPORTACION DE CONSUMO CONSERVA

CONFIABILIDAD Y SEGURIDAD



SEGURIDAD HIGIENICO SANITARIA | MAXIMO CONTROL DE CALIDAD



**experta**  
TECNOLOGÍA AGD

Innovación que potencia  
tus cultivos y maximiza  
tus resultados.

**ACOPIO + INSUMOS + SERVICIOS**



**SOLUCIONES INTEGRALES PARA EL PRODUCTOR AGROPECUARIO**

## PLANTA DE ACOPIO BELTRÁN

Ruta Nacional 34 Km. 710 (4308) Beltrán, Santiago del Estero

Email: [abeltran@agd.com.ar](mailto:abeltran@agd.com.ar) - Tel.: 0385-4903350 / 3354 / 0385-154996663



[www.agd.com.ar](http://www.agd.com.ar)



[www.agriculturaexperta.com](http://www.agriculturaexperta.com)

ACEITERA GENERAL DEHEZA S.A.

## TÍTULOS DE LA EDICIÓN 217 - ABRIL 2026

- **5-** Cultivos de servicio: una estrategia para cubrir el bache forrajero invernal y mejorar los suelos.
- **9-** La Asociación de Productores Agropecuarios Zona IV celebra su aniversario en medio de nuevos desafíos.
- **13-** Presentan una variedad de algodón tolerante a herbicidas y al estrés hídrico.
- **18-** Honda TRX420: Potencia y Confiabilidad Nacional en Santiago del Estero.
- **20-** Siembran desde el cielo en Bandera: una ONG impulsa tecnología innovadora en Santiago del Estero.
- **22-** Las NACIONALES 2026 se preparan para una semana de genética y grandes negocios.
- **27-** Desde Sachayoj exportan ovinos con certificación halal y kosher.
- **30-** Santiago del Estero marca presencia en el CFA NOA 2026.
- **32-** Puesta en marcha de las Agencias de Desarrollo Territorial.
- **35-** Ancestral Criollo: identidad santiagueña que conquista fronteras.
- **37-** Ficco's Gourmet: la historia de una mujer

que convirtió una experiencia personal en una marca de excelencia.

- **39-** ¡Llega una nueva edición del "Concurso Fans de la Carne Vacuna, una Pasión Argentina"!
- **41-** INTA mejora la eficiencia en la cría bovina con un diagnóstico temprano de preñez.
- **44-** Lluvias en el Sudoeste de Santiago del Estero.
- **45-** Carne vacuna: Caída del consumo interno y fuerte impulso exportador.

# EXPOBRA NOA 2026

BRANGUS - BRAHMAN - BRAFORD



**DEL 15 al 17 DE SEPTIEMBRE 2026**  
**LA BANDA - SANTIAGO DEL ESTERO**

# VISUALIZÁ TU EMPRESA EN



**ENTREVISTAS Y  
FOTOGRAFÍAS  
EXCLUSIVAS**

PARA DESTACAR TU PRESENCIA

R E V I S T A  
**campo**  
para todos

3855 18 92 81 3857 40 15 64 3854 08 74 40

E-mail: [cptdifusionrural@gmail.com](mailto:cptdifusionrural@gmail.com)

[www.campoparatodos.com.ar](http://www.campoparatodos.com.ar)

26 AÑOS UNIENDO Y REUNIENDO AL SECTOR  
AGROPECUARIO DEL NORTE ARGENTINO

## Azar -Aguero & Asoc.

Estudio **Contable**

**María E. Agüero Santi** **Ignacio Agüero**  
(0385) 155951465 (0385) 154170954

**Guillermo Azar**  
(0385) 154715955

Nueva Dirección Salta 464 Piso 4 Dpto G

**Año XXVI • N° 217  
ABRIL 2026**

**Director | Propietario**

Carlos Federico Hamann

**Comercialización**

Nancy del Valle Carrizo

Christian Andrada

**Diseño**

nvc división gráfica

Av. Roca (S) 460

Tel. (0385) 429-3573

(4200) Santiago del Estero

**Diagramación y armado**

NVC GRAFICA

**Domicilio legal**

Av. Roca (S) 460

Tel. (0385) 429-3573

(4200) Santiago del Estero

[cptdifusionrural@gmail.com](mailto:cptdifusionrural@gmail.com)

[www.campoparatodos.com.ar](http://www.campoparatodos.com.ar)

**Registro Nacional de Propiedad  
Intelectual:**

**N° RL-2025-63113267-**

**APN-DNDA#MJ**

**ISSN N° 1515-2200**

Permitida su reproducción total o parcial con obligación de citar la fuente y remitir una copia al domicilio legal. Los artículos firmados no necesariamente reflejan la opinión del editor y son colaboraciones ad honorem. Por razones de espacio se pudieron haber omitido las citas y bibliografías; datos que están a disposición en el domicilio legal. Algunas fotos son de pixabay.com

**COLABORADORES DE ESTA EDICIÓN:**

Federico Tevez

Christian Emanuel Andrada

**COLABORADORES PERMANENTES:**

**Asociación Arg. Criad. Hampshire Down:**

Horacio Esteban

**CREA Región Chaco Santiagueño**

Secretaría de Prensa y Difusión SDE

**INTA Quimilí:** Juan Marcelo Lagos

**INTA Santiago** Lic. Carlos Gómez

**IPCVA:** Lic. Luis Fontoira

**INTI:** Pablo Beccari

**Asoc. Bonsmara Argentina**

**CRA:** Alejandro Besana

**Asociación Argentina de Brangus:**

Magdalena Abasolo

**Asociación Braford Argentina:**

Sol Torres

**Exponenciar SA:** Eliana Esnaola

**Puken:** Camila Candia

Fotografías, en algunos casos, son provistas por los colaboradores.

SOCIO FUNDADOR DE



**adeypanoa**

Asociación de Entidades y Periodistas  
Agropecuarios del Noroeste Argentino

# Cultivos de servicio: una estrategia para cubrir el bache forrajero invernal y mejorar los suelos

Experiencia realizada en el Campo Experimental del INTA Santiago del Estero muestra que implantar cultivos de servicio con mezclas de gramíneas y leguminosas al final del verano permite un aprovechamiento forrajero invernal en los sistemas ganaderos del semiárido que combina producción de biomasa, calidad nutricional y servicios ecosistémicos.

En los sistemas caprinos del Chaco semiárido con estación seca, la disponibilidad de forraje durante el invierno suele ser una de las principales limitantes productivas porque durante esta época del año disminuye notablemente el crecimiento de las pasturas naturales, generando el conocido bache forrajero invernal.

Una alternativa cada vez más utilizada es la implantación de cultivos de servicio con aprovechamiento forrajero, que además de aportar alimento para los animales cumplen funciones claves en las mejoras del suelo y la sustentabilidad del sistema pro-



ductivo.

En el Campo Experimental del INTA Santiago del Estero, se vienen evaluando distintas mezclas de cultivos invernales que permiten combinar servicios ecosistémicos con

producción de forraje de buena calidad.

## **Mezclas de especies para producir forraje y mejorar el suelo**

Entre las alternativas eva-





luadas se destaca la implantación de un mix compuesto por triticale (× Triticosecale Wittmack, INTA Molle), cebada forrajera (*Hordeum vulgare*, Guadalupe INTA) y vicia (*Vicia villosa* Barenbrug), especies que presentan buena adaptación a las condiciones del semiárido bajo riego. Las semillas e inoculante fueron provistas por la empresa Barenbrug-Palaversich.

Las gramíneas, como el triticale y la cebada forrajera, aportan una importante producción de biomasa y cobertura del suelo, mientras que la vicia, como leguminosa, contribuye a mejorar la calidad del forraje y a incorporar nitrógeno al sistema a través de la fijación biológica.

En experiencias realizadas en el Campo Experimental durante la campaña 2024, estas mezclas alcanzaron producciones cercanas a los 13.100 kg de materia seca por hectárea, considerando la biomasa aérea total del cultivo.

Es importante señalar que estos valores se registraron en lotes donde previamente se incorporaron abonos orgánicos, como cama de pollo y guano de cabra, materiales que aportan nutrientes al suelo y contribuyen a mejorar la fertilidad del sistema.

Dentro de la producción total de biomasa, el aporte promedio de cada especie fue:

- ✿ Triticale: 5.864 kg de materia seca por hectárea
- ✿ Cebada: 3.761 kg de mate-

ria seca por hectárea

- ✿ Vicia: entre 1.900 y 2.600 kg de materia seca por hectárea

Estos resultados muestran el alto potencial de estos cultivos para generar biomasa, permitiendo su utilización tanto como cobertura del suelo como para alimentación animal.

### **Forraje de buena calidad nutricional**

Además del volumen producido, estos cultivos presentan buen nivel de calidad nutricional, lo que los convierte en un recurso valioso para rumiantes.

Los análisis realizados sobre el forraje henificado indicaron valores de:

- ✿ Proteína bruta: entre 12 % y 15,3 %

- ⚙ Materia seca: entre 83 % y 86 %
- ⚙ Cenizas: alrededor de 10-11 %

La presencia de la leguminosa en la mezcla contribuye a mejorar el contenido proteico del recurso, lo que resulta especialmente importante para sistemas caprinos, ovinos y bovinos del semiárido.

### Diferimiento y reservas forrajeras

Otra ventaja de estos cultivos es la posibilidad de diferir el forraje o conservarlo como reserva para utilizarlo en momentos críticos.

En las experiencias del campo experimental, el cultivo fue cortado cuando las gramíneas alcanzaron aproximadamente 80 % de espigado y la vicia cerca del 50 % de floración, momento que permite lograr un buen equilibrio entre rendimiento y calidad.

Tras el secado del material en el lote, se procedió al enfardado, obteniéndose:

- ⚙ entre 5.200 y 6.300 kg de materia seca por hectárea en fardos
- ⚙ fardos con un peso promedio cercano a 11 kg

Esto demuestra que los cultivos de servicio también pueden cumplir un rol importante en la generación de reservas forrajeras para el invierno.

### Más que forraje: servicios ecosistémicos

Además del aporte alimenticio, estas mezclas de cultivos cumplen otras funciones importantes dentro del sistema productivo:

- ⚙ Protección del suelo frente a la erosión

Adquirí tu combo  
**DJI AGRAS T70P**  
Y llevate gratis un tanque de sólido

**35000 USD +IVA** **12 CHEQUES sin interés** Descuento especial PAGO CONTADO

**Promoción válida del 1/3 al 30/4**

**ROBERTO CHELALA**  
TEKRON | DJI AGRICULTURE



**ROBERTO CHELALA**

DISTRIBUIDOR OFICIAL



**“Más de 100 unidades ya en manos de quienes confían en nosotros”**

Casa Central LA BANDA - DORREGO 528  
Tel. 3855 021 200 - rchelala@robertochelala.com.ar

[www.robertochelala.com.ar](http://www.robertochelala.com.ar)

robertochelala

- ☼ Aporte de materia orgánica
- ☼ Mejora de la estructura del suelo
- ☼ Mejor infiltración y conservación del agua en el suelo
- ☼ Fijación biológica de nitrógeno por parte de las leguminosas
- ☼ Mayor actividad biológica del suelo

Por estas razones, los cultivos de servicio con aprovechamiento forrajero representan una herramienta interesante para integrar la producción animal con prácticas de manejo sustentable del suelo.

### **Un momento clave para planificar la siembra**

El final del verano y comienzos del otoño es el momento adecuado para planificar la implantación de estos cultivos, considerando la disponibilidad de agua, la preparación del suelo y el destino del forraje.

Las experiencias desarrolladas por INTA en Santiago del Estero muestran que la incorporación de mezclas de cultivos de servicio con uso forrajero puede contribuir a mejorar la oferta de alimento para el ganado, reducir el impacto del bache forrajero invernal y fortalecer la sustentabilidad de los sistemas caprinos del semiárido.

Más información:

**sanchez.mariac@inta.gob.ar**  
**cordoba.beatriz@inta.gob.ar**  
**avila.andrea@inta.gob.ar**  
**avalos.andrea@inta.gob.ar**  
**frias.carolina@inta.gob.ar**



# La Asociación de Productores Agropecuarios Zona IV celebra su aniversario en medio de nuevos desafíos

La **Asociación de Productores Agropecuarios Zona IV**, una de las entidades más importantes del área de riego del **río Dulce**, celebró su **33° aniversario** con una reunión que combinó festejo y balance. En el encuentro se renovó la comisión directiva, que seguirá presidida por **Federico Oliverio**, y se repasaron las principales actividades que la institución viene desarrollando en un contexto complejo para el agro provincial.

La revista **Campo para Todos** participó del evento invitada por la comisión directiva y realizó una entrevista exclusiva a su presidente **Federico Oliverio**, quien compartió su visión sobre los desafíos actuales y las perspectivas del sector.

## Canales de riego: una preocupación creciente

Uno de los puntos más sensibles para los productores es



el estado de los **canales de riego del río Dulce en especial foco al Canal San Martín**. La asociación solía encargarse de la limpieza y mantenimiento, pero al quedar fuera de los convenios en el 2018 perdió esa función. Más allá de lo económico, Oliverio subrayó el impacto productivo: *"Los canales están muy abandonados. El sistema de*



Federico Oliverio

**ZMG** ARGENTINA N.O.A. DISTRIBUIDORA OFICIAL DE **LIUGONG**

**MUNDO EXIGENTE. EQUIPOS RESISTENTES.**

Ruta 34, 720km, La Banda, Santiago del Estero  
+54 9 385 591-6297  
@zmgnoaliugong

*riego se está viniendo abajo, pese a que en su momento se invirtió muchísimo dinero por parte de la provincia”.*

La situación preocupa porque el riego fue clave para sostener la producción en años de sequía. Hoy, gracias a las lluvias abundantes —entre 600 y 800 milímetros en la zona— los cultivos avanzan sin problemas de agua, pero la infraestructura hídrica sigue deteriorándose.

### **Nuevos proyectos y mantenimiento de equipos**

La asociación está planificando la **adquisición de un dron** para realizar aplicaciones en beneficio de los socios, una herramienta que permitirá modernizar las prácticas y ganar eficiencia en el manejo de los cultivos. Paralelamente, se está llevando adelante el **mantenimiento de las maquinarias viales** que posee la institución, aunque no se descarta que estas sean vendidas en el futuro.

### **Vacunación y riesgo sanitario**

Otro tema central es el futuro del **sistema de vacunación contra la aftosa**. A partir del próximo año, el esquema cambiará y dejará de estar en manos de los



entes tradicionales. Oliverio advirtió sobre los riesgos: *“Los entes garantizan que se vacunen todos, grandes y chicos. Si se relaja ese control, existe el peligro de que vuelva la aftosa, y eso significaría el cierre de los mercados de carne”.*

La preocupación es compartida por los productores, que saben que la sanidad animal es un pilar para sostener la competitividad internacional.

### **Cultivos y mercados en tensión**

En el plano agrícola, la campaña muestra buenos rendimientos de **soja**, con promedios de 2.600 a 2.700 kilos por hectárea y casos que superan los 4.000. Sin embargo, los precios actuales —alrededor de 440 mil pesos por tonelada— resultan bajos en com-

paración con años anteriores.

El **algodón**, tradicional en la zona, ha perdido protagonismo. A los problemas de plagas como el picudo, se le suman los precios deprimidos del mercado internacional, lo que llevó a muchos productores a inclinarse por la soja. Oliverio señaló que la rotación con trigo y maíz sigue siendo parte de la estrategia, aunque el algodón quedó relegado. Sin embargo, creemos en el potencial que tenemos como zona de riego para fortalecernos y ser más eficientes con nuestros recursos. Muchas hectáreas en secano migrarán a otros cultivos, pero el algodón es nuestro sello en el área de riego, siendo una oportunidad importante para posicionarnos con mayor protagonismo en el mercado y proyectarnos hacia las expor-



**Alejandro Maldonado y Federico Oliverio**



taciones si los consumos internos no cambian.

La reunión de la Asociación de Productores Agropecuarios Zona IV dejó en claro que, más allá de la celebración por los 33 años de vida institucional, el agro de Santiago del Estero enfrenta **desafíos estructurales**: la pérdida de convenios, el deterioro de los canales de riego, la incertidumbre sobre la vacunación y los precios internacionales que presionan a los cultivos tradicionales.

En palabras de Oliverio, **el compromiso sigue siendo trabajar por los socios y por la producción regional, en un escenario que exige creatividad, unidad y resiliencia para sostener el futuro del campo.**



La nueva comisión directiva queda formada de la siguiente manera:

**Presidente:**  
Federico Oliverio  
**Vicepresidente:**  
Carlos Mitre  
**Secretaria:**  
Alicia Perie

**Tesorero:** Emilio Castro  
**Vocal 1:** Daniel Bolla  
**Vocal 2:** Francisco Soriano  
**Vocal 3:** Gaston Masino



# Ford Ranger PLAN COSECHA

Ford | LO BRUNO

**Pagos semestrales** pensados para que pagues tu Ford junto con la cosecha.

**ENTREGA INMEDIATA  
HASTA 24 MESES**



**Consultá** con un asesor  
al WhatsApp **3854 98-0334** o escaneá el QR





### Reconocimiento a la trayectoria

Al finalizar la asamblea, se realizó un **homenaje con entrega de obsequios** a los ingenieros que brindaron su colaboración desde sus respectivas reparticiones e instituciones como el **Ing. Mario Mondino, Ing. Guillermo Carrera y Ing. Salomón Lafi**. El gesto fue un reconocimiento al aporte técnico y humano que fortaleció el trabajo de la asociación a lo largo de los años.



**NOS UNE Y REÚNE REVISTA CAMPO PARA TODOS**



## Presentan una variedad de algodón tolerante a herbicidas y al estrés hídrico

Se trata de Arandú INTA, un nuevo cultivar desarrollado por el equipo de mejoradores del INTA Sáenz Peña, Chaco. Fue obtenido a partir de las necesidades y demandas de los productores algodoneiros

de la región. Con un mayor rendimiento, la primera variedad en la Argentina que confiere resistencia a la familia de herbicidas de las imidazolinonas, es tolerante al déficit hídrico y a enfermedades foliares.

# SAFICO SAFICO S.A.

## DESMOTADORA DE ALGODÓN

### UN SÓLIDO PUNTAL PARA EL PRODUCTOR AGROPECUARIO

SERVICIO DE DESMOTE - COMPRA DE ALGODÓN - SERVICIO DE DESLINTE Y LABORATORIO

La Banda: Ruta 5 km 1.7 - cp 4300 - Tel. 0385-6998400 al 8414 - email: [mruiz@saficosa.com.ar](mailto:mruiz@saficosa.com.ar)  
Quimili: Ruta 89 km 378.4 - cp 3740 - Tel. 03843-421394/397 - email: [rmolina@saficosa.com.ar](mailto:rmolina@saficosa.com.ar)

**Arandú en guaraní significa sabiduría.** Es que esta variedad, de pronta inscripción en el INASE, integra la sabiduría de los productores algodoneros. Ofrece un mayor rendimiento total, excelente capacidad compensatoria frente al déficit hídrico y un ciclo más largo. Asimismo, posee mejor sanidad foliar y un envejecimiento de la planta más lento en relación con las variedades actuales.

**Es la primera en la Argentina que confiere resistencia a la familia de herbicidas de las imidazolinonas y que presenta tolerancia a enfermedades foliares como alternariosis y ramulariosis o falso mildiu de algodonero.**

Luego de los últimos lanzamientos comerciales en algodón del INTA -Guazuncho 4 INTA BGRR, Guarani INTA BGRR y Pora 3 INTA BGRR-, el equipo de profesionales especialistas algodoneros del INTA Sáenz Peña -Chaco- tiene lista para su pronta inscripción una novedad en materia de genética del textil: una selección denominada **Arandú INTA BGRR-IMI.**

**Mauricio Alfredo Tcach** -obtentor de la variedad del INTA Sáenz Peña- explicó:



*"Fruto de las investigaciones de genética algodonera, se logró una mayor interacción con el sector, y en este proceso, interpretamos lo que los propios productores necesitan en una variedad. Un material que rinda más, pero que pueda sortear episodios de estrés, que presente un perfecto equilibrio y balance en el crecimiento vegetativo y reproductivos, que también mantenga su área foliar hasta el final y que su calidad satisfaga la demanda nacional e internacional".*

La variedad **se diferencia** de Guazuncho, Guarani y Pora, **por presentar un ciclo más largo**, pero a diferencia de las variedades comerciales con ciclo largo, **Arandú tiene un mayor tamaño de cápsulas**

**en el tercio superior.** Esta característica ofrece mayor rendimiento total y una excelente capacidad compensatoria frente a estreses como por ejemplo el hídrico.

*"Es importante mencionar que no existen antecedentes de difusión comercial en otros países algodoneros, representando una importante innovación para el sector. El nuevo producto es el primero que será evaluado en un programa de mejoramiento con productores PMP, en el que se probarán variedades pre-comerciales, y las mejores puntuadas se inscribirán como variedad comercial",* indicó Tcach.

El investigador indicó que la mayor productividad del



# VIEGA S.A.



- *SERVICIO DE DESMOTE*
- *CLASIFICACION Y LOTEEO*
- *COMPRA DE FIBRA Y ALGODÓN EN BRUTO*
- *VENTA DE GRANO DE ALGODÓN PARA FORRAJE*



Ruta Nac. N°34 y Ruta Pcial. N°206  
Fernández, Stgo del Estero  
Teléfono: +5493854852395 // +541123870740

tercio superior es un avance fisiológico inédito, ya que es habitual que las variedades de algodón presenten una estructura piramidal, en donde la mayor productividad se encuentra en el tercio bajo y medio. Entre las características asociadas a este progreso, se pueden destacar mejor sanidad foliar y senescencia más lenta en relación con las variedades actuales.

"El objetivo del desarrollo de este tipo de cultivares es permitir que Argentina cuente con líneas de algodón con distintos grados de resistencia a insumos químicos, estableciéndose un sistema de selección de origen nacional, que pueda dar respuesta al área algodonera y su medio ambiente. Esto es diferente al de otras zonas de cultivo en el mundo, con otro tipo de problemáticas por ejemplo en cuanto a malezas", detalló **Alex Montenegro** –obtentor de la variedad del INTA Sáenz Peña.

Para que esto sea posible, el investigador destaca la colaboración para este proyecto de empresas nacionales como Gensus, productores y el Grupo Agroperfiles. "Esta investigación no sólo apunta a la parte agronómica, sino que también genera un camino



para futuras investigaciones encaradas desde el punto de vista del mejoramiento genético del algodón en la Argentina, vinculando fuertemente al INTA con el sector privado, tanto productores como desmotadores y empresarios de la industria textil", destacó Montenegro.

De esta manera, Tcach explico que "con la difusión de esta variedad podemos demostrar que la ciencia básica y la ciencia aplicada no están divorciadas, sino que pueden complementarse y es un mensaje que nos parece importante transmitir".

**Maximiza tus cosechas con la tecnología de vanguardia**



**Optimiza el uso de fertilizantes  
Reduce costos  
Maximiza la productividad**

☎ 385 5191454 ✉ jricorone1@yahoo.com.ar 📷 @jaimehoraciogas 📺 @jaimecorone1



**Cinco puntos clave sobre la nueva variedad de algodón Arandú INTA BGRR-IMI:**

**1 Innovación genética inédita:** Es la primera variedad en Argentina y en el mundo con resistencia a herbicidas de la familia imidazolinonas, lo que marca un avance sin precedentes en el sector algodonero.

**2 Mayor rendimiento y resiliencia:** Presenta un ciclo más largo, cápsulas de mayor tamaño en el tercio superior y excelente capacidad compensatoria frente al estrés hídrico, lo que se traduce en un rendimiento superior.

**3 Mejor sanidad y longevidad:** Ofrece mejor sanidad foliar y una senescencia más lenta, manteniendo el área foliar activa hasta el final del ciclo productivo.

**4 Colaboración institucional y privada:** El desarrollo surge de la interacción entre #INTA Sáenz Peña, empresas nacionales como Gensus y productores fortaleciendo el vínculo entre ciencia básica, aplicada y el sector productivo.

**5 Impacto estratégico para Argentina:** Busca establecer un sistema de selección de origen nacional, adaptado a las problemáticas locales, y posicionar al país con cultivares de algodón competitivos a nivel internacional.



# DEFOLIANTE Y MADURADOR

PARA ALGODON FINISH X 5LTS



José Manubens, Néstor Machado y Javier Togo



**ROBERTO CHELALA**

**DISTRIBUIDOR OFICIAL**



Casa Central LA BANDA - DORREGO 528  
Tel. 3855 021 200 - rchelala@robertochelala.com.ar

[www.robertochelala.com.ar](http://www.robertochelala.com.ar)

  robertochelala

## Honda TRX420: Potencia y Confiabilidad Nacional en Santiago del Estero

**Honda Cyclos SRL, concesionaria oficial en Santiago del Estero, anuncia la llegada del Honda TRX420, un cuatriciclo de fabricación nacional que combina robustez, tecnología y versatilidad. Diseñado para responder a las exigencias del trabajo rural y las actividades recreativas, este modelo se posiciona como una herramienta indispensable para productores agropecuarios y usuarios que buscan rendimiento y seguridad.**

El **TRX420** se distingue por su motor monocilíndrico de 420 cc, 4 tiempos y refrigeración líquida, con sistema de inyección programada de combustible (PGM-FI) que optimiza el consumo y asegura una respuesta confiable en todo tipo de terrenos. Su transmisión de 5 velocidades con reversa y la opción de tracción trasera (TM) o integral con TraxLok y diferencial delantero (FM) lo convierten en un vehículo versátil y adaptable.

En cuanto a seguridad y confort, incorpora frenos delanteros hidráulicos a disco de 190 mm y trasero a tambor sellado de 160 mm, suspensión delantera de doble horquilla independiente y trasera

con mono-amortiguador, ambas con 170 mm de recorrido. Su capacidad de carga es de 30 kg en el portaequipaje delantero y 60 kg en el trasero, además de una capacidad de remolque de 385 kg, lo que lo convierte en un aliado

confiable para tareas de campo.

Disponible en colores rojo y gris, el TRX420 refleja la calidad y el respaldo de Honda, con producción nacional que garantiza repuestos y servicio técnico en el país.





## Características Técnicas Destacadas

- 👉 **Dimensiones:** 2.103 mm largo x 1.204 mm ancho x 1.173 mm alto.
- 👉 **Distancia entre ejes:** 1.270 mm.
- 👉 **Altura del asiento:** 856 mm (TM) / 853 mm (FM).
- 👉 **Peso en orden de marcha:** 263 kg (TM) / 279 kg (FM).
- 👉 **Motor:** 4 tiempos, monocilíndrico, OHV, refrigerado por líquido.
- 👉 **Cilindrada:** 420 cc.
- 👉 **Relación de compresión:** 9.9:1.
- 👉 **Alimentación:** Inyección programada de combustible (PGM-FI).
- 👉 **Arranque:** Eléctrico.
- 👉 **Capacidad del tanque:** 14,8 L (incluye 4,9 L de reserva).
- 👉 **Transmisión:** 5 velocidades con reversa.
- 👉 **Tracción:** Trasera simple (TM) / Integral con TraxLok y diferencial delantero (FM).
- 👉 **Frenos:** Delanteros a disco hidráulico de 190 mm; trasero a tambor sellado de 160 mm.
- 👉 **Suspensión:** Delantera de doble horquilla independiente (170 mm recorrido); trasera con mono-amortiguador (170 mm recorrido).
- 👉 **Neumáticos:** Delantero 24x8-12; trasero 24x10-11.
- 👉 **Capacidad de carga:** 30 kg delantera / 60 kg trasera.
- 👉 **Capacidad de remolque:** 385 kg.

# ¡NUEVO HONDA TRX420! EN SANTIAGO DEL ESTERO!

CUATRICICLO DE FABRICACIÓN NACIONAL

- ✓ Motor 420 cc, 4 tiempos, refrigerado por líquido
- ✓ Inyección Electrónica PGM-FI
- ✓ Tracción Trasera (TM) o Integral con TraxLok (FM)
- ✓ Capacidad de carga: **30 kg** delantera / **60 kg** trasera
- ✓ Capacidad de remolque: **385 kg**

¡Disponible en **Rojo** y **Gris**!



**HONDA**  
**CYCLOS SRL**

CONCESIONARIO OFICIAL  
HONDA

📍 Av. Rivadavia 396 / Libertad 1341, Santiago del Estero

☎ 385-421-1104

✉ cyclos.honda@gmail.com

📘 /CyclosHondaSDE

📘 /CyclosHondaSDE

📷 @hondacyclosde

# Siembran desde el cielo en Bandera: una ONG impulsa tecnología innovadora en Santiago del Estero



Por: **Christian Emanuel Andrada**  
Revista Campo para Todos

Una ONG apuesta por la innovación tecnológica para restaurar el bosque nativo en Santiago del Estero y Santa Fe. Con drones y sistemas de inteligencia artificial, buscan plantar ocho mil árboles en 13 hectáreas del Gran Chaco, priorizando especies autóctonas como algarrobo blanco, palo borracho amarillo, guayacán y quebracho colorado santiagueño.

La organización **The Nature Conservancy (TNC)**, junto a **ReForest Latam**, aspira a plantar **ocho mil árboles** para **restaurar áreas degradadas** en Santiago del Estero y Santa Fe.

El objetivo es **incrementar la cobertura boscosa** en estas ciudades que forman parte del Gran Chaco. En una primera etapa se intervinieron **hectáreas degradadas** mediante la **colocación de plantines**.





## ecosistémico e inteligencia artificial.

En este marco, se presentó otro proyecto específico impulsado por la organización, en el departamento Copo y en articulación con la **Intendencia de Monte Quemado**. Su objetivo es desarrollar un piloto de reforestación y enriquecimiento de 13 hectáreas mediante dispersión aérea de semillas, que representarán 8.000 árboles nativos bajo técnicas de regeneración asistida.

**El protagonista de esta acción es el algarrobo blanco**, acompañado por especies como el palo borracho amarillo, el guayacán y el quebracho colorado santiagueño.

Ahora, TNC propone una alternativa al método tradicional: el **uso de drones para la siembra**.

A nivel global, la iniciativa **busca alcanzar los 100.000 árboles plantados**. De ellos, **8.000 estarán concentrados en una superficie de 13 hectáreas**, donde se aplicará la **siembra aérea**, como la realizada en **Bandera**.

Se utilizarán cuatro especies arbóreas autóctonas de las provincias beneficiadas: **algarrobo blanco, palo borracho amarillo, guayacán y quebracho colorado santiagueño**.

No se trata de una siembra al voleo: los vuelos se realizan en zonas previamente delimitadas según sus condiciones

logísticas, productivas, ecológicas y forestales. **La selección de estas áreas se logró gracias a sistemas de información geográfica, plataformas de análisis**





**Agricultura de precisión**

## Agricultura Integral de Precisión

Distribuidor y Servicio Técnico Oficial





**CENTRAL BANDERA** ☎ (3735) 50 45 01

**SUC. LOS JURIES** ☎ (03857) 44 50 31 / 676559

PRESENTES EN TODO EL CENTRO NORTE DEL PAÍS



## Las NACIONALES 2026 se preparan para una semana de genética y grandes negocios



*Del 24 al 29 de mayo de 2026, la Sociedad Rural de Corrientes, en Riachuelo, será el escenario de una nueva edición de las NACIONALES con la fuerza de Expoagro, uno de los eventos ganaderos más importantes del país.*

Impulsadas por el buen momento de la ganadería y la creciente demanda global de carne, las **NACIONALES 2026 con la fuerza de Expoagro** reunirán a las principales razas bovinas —Braford, Brangus y Brahman— junto a los Caballos Criollos, en una semana clave donde la genética, la innovación y los negocios marcarán el rumbo

del sector agropecuario argentino.

**Organizada por Exponeniar y con el apoyo del Gobierno de la provincia de Corrientes**, junto a las asociaciones de razas, la expo se consolida como una gran vidriera del potencial productivo nacional, con juras, remates, actividades técnicas y espacios de intercambio para

toda la cadena. Además, el evento podrá seguirse en vivo a través de [Expoagro.com.ar](http://Expoagro.com.ar), ampliando su alcance a nivel nacional e internacional.

*"Las NACIONALES son el resultado de siete años de trabajo conjunto entre Exponeniar y las asociaciones de razas. Esa sinergia es la que nos permite potenciar cada edición, generando un ámbito*

# LA CITA MÁS ESPERADA DE LA GANADERÍA DEL NORTE.



**Braford, Brangus, Brahman y Caballos Criollos. Las cuatro razas se dan cita en Corrientes para definir su elite genética. Seis días de juras, remates y negocios en el predio que el norte eligió como propio.**

**· Juras de primer nivel · Remates que marcan tendencia · Transmisión en vivo**

## NACIONALES

**DEL 24 AL 29 DE MAYO 2026**

EXPOSICIÓN EN SOCIEDAD RURAL DE CORRIENTES  
RUTA NACIONAL 12, KM 1016, RIACHUELO CORRIENTES

MAIN SPONSOR



**GOBIERNO DE CORRIENTES**

SPONSORS



Ministerio de Economía  
República Argentina

Secretaría de Agricultura,  
Ganadería y Pesca

ALIANZA ESTRATÉGICA



**JOHN DEERE**

AUSPICIA



**Banco Nación**



Biogénesis  
Bagó



**Santander**



ACOMPAÑA



TURISMO  
HOTEL CORRIENTES

CONSIGNATARIAS

Colombo y Magliano S.A.  
Desde 1939



R&C REGGI & CIA  
CONSIGNATARIOS



APOYA



CON LA FUERZA DE



CON EL APOYO DE

Clarín

LA NACION

ORGANIZA

Exponenciar

ventas@exponenciar.com.ar

Comercial +54 9 11 5844-2945



donde la genética, el conocimiento y los negocios se encuentran y crecen año a año", destacó **Martin Schwartzman**, CEO de Exponenciar.

### **Genética líder y una vidriera global en pleno crecimiento**

"Es la exposición más importante de la raza en Argentina y probablemente en el mundo. Participan cabañas de todo el país y tiene una enorme repercusión internacional", afirmó **Juan Manuel Alberro**, presidente de la Asociación Braford Argentina.

En un año especialmente



positivo para la ganadería, Alberro destacó que este contexto se verá reflejado en el encuentro: *"Hay muchísimo interés por participar, por ver nuevas tecnologías y por capacitarse. Todo eso se va a notar en esta edición"*.

Con más de 41 años de desarrollo, la raza muestra un crecimiento exponencial, con presencia en 18 provincias y expansión incluso hacia la Patagonia.

Además de la Exposición Nacional del Ternero Braford, con nuevas líneas genéticas, y la Exposición Nacional tradicional se sumarán el Encuentro Internacional de Jóvenes Ganaderos, los espacios de formación como Pulso Braford, actividades para niños con Braford Kids y Experiencias mancomunadas como Braford a las Brasas y el after de cierre.

"Queremos seguir creciendo en cantidad de animales y mejorar los índices reproductivos del país. Braford tiene un rol clave en ese desafío", concluyó Alberro.

### **Brangus, primera en exportación de semen**

Brangus llega a las NACIONALES como uno de los pilares de la ganadería moderna, con fuerte presencia tanto en el mercado local como internacional.

"Es uno de los momentos más emblemáticos del año. Los criadores eligen este espacio para mostrar lo mejor de su producción", señaló **Mauricio Groppo**, presidente de la Asociación Argentina de Brangus.



**Mauricio Groppo**

El buen momento del sector también impacta en la raza: *"El producto carne está valorizado a nivel mundial, y eso impulsa a los productores a buscar genética de excelencia. Este evento es clave para eso"*.

Brangus se destaca por su posicionamiento en tecnología y genética: es la segunda en el uso de inseminación artificial en el país, líder en exportación de semen y tiene una fuerte presencia en mercados regionales como Brasil y Paraguay.

Además, avanza en desarrollos clave para el futuro productivo como la tolerancia al calor, la resistencia a parásitos, el desarrollo de DEPs específicos directamente vinculados a factores de importancia económica para los productores y la evaluación de calidad de carne mediante inteligencia artificial.

"Los productores van a encontrar animales de altísimo nivel, con lo más nuevo en genética. Es una verdadera vidriera del futuro de la ganadería", destacó Groppo.

# TINAGRO

venta y servicio técnico

**VENTA Y  
SERVICIO  
TÉCNICO  
CERTIFICADOS** ✓



Te esperamos en nuestros locales oficiales **STIHL**®

**TINTINA (C.C.)** > San Martín 90 / 03846-421026 / cel. 3846-446645

**QUIMILÍ (Suc.)** > Rivadavia 743 / 03843-421078 / cel. 3843-446647

**SGO. DEL ESTERO (Suc.)** > Independencia 1389 / 0385-6005224 / Cel. 385-4880118

**MONTE QUEMADO (Suc.)** > San Martín 259 / 3841-451957 / Cel. 3841-451957

**SENSEI**



**SOLARTEC**®  
Equipos, sistemas y aplicaciones de la energía solar.



**tinagro.central**  

# El Descanso

**BRANGUS - CRIOLLOS**

**Nacidos y criados en las mismas condiciones de trabajo**

San Martín 90, Tintina, Santiago del Estero

☎ (+54 9) 3846 676 004 / 385 413 9416

📍 @eldescansobrangus

## La raza madre llega con el objetivo de consolidar su crecimiento

"Las NACIONALES es el evento más importante para la raza, donde los criadores presentan la mayor cantidad de animales y del mejor nivel", afirmó **Miguel Pibernus, presidente de la Asociación Criadores Brahman Argentina.**

Además, destacó que Corrientes, "es un punto estratégico por su ubicación y cercanía a los criadores, lo que facilita tanto lo operativo como lo comercial".

Sobre el presente del sector, Pibernus agregó: "El buen momento de la ganadería se va a reflejar en la calidad y cantidad de animales, y también en el interés de los productores por invertir".

Gracias al mejoramiento genético de los criadores, hoy la raza Brahman ocupa un lugar determinante en el sistema ganadero: es clave para la producción de carne, en ambientes cada vez más exigentes.

"Es una oportunidad única para ver y adquirir lo mejor de la raza en el país", concluyó.

## El rol del caballo criollo en la ganadería argentina

La presencia del caballo criollo en las NACIONALES 2026 vuelve a consolidar su rol dentro de la cadena productiva, con una propuesta que incluirá la **categoría Nacional A en Morfología y la prueba de Tipo y Aptitud.** Además, se espera la participación de los mejores exponentes de la raza, muchos de ellos con proyección internacional, y se presentará el nuevo "**móvil criollo**" de la Asociación, una iniciativa que busca fortalecer el vínculo con criadores y productores en todo el país.

**Claudio Dowdall, presidente de la Asociación Criadores de Caballos Criollos** destacó: "Es verdad que la ganadería en Argentina está pasando por un buen momento histórico y eso se ve reflejado en la producción de caballos criollos de pedigree. Cuando al productor le va bien, invierte más, desarrolla la genética, entrena mejor sus caballos, los cuida más y participa más activamente".

"El caballo criollo ocupa un lugar protagónico dentro de la



ganadería argentina. Es el caballo de trabajo por excelencia y además lidera en cantidad de criadores y de crías inscriptas por año, con alrededor de 7.000 registros, posicionando a la genética argentina a nivel mundial", finalizó Dowdall.

## Un evento que marca el rumbo del sector

Con juras, remates, capacitaciones y actividades para toda la familia, **las NACIONALES 2026** con la fuerza de Expoagro prometen ser una edición récord. La mejor genética, el negocio y el futuro de la ganadería argentina vuelven a encontrarse en Corrientes para seguir escribiendo, la historia del sector.

Acompañan el evento el Gobierno de Corrientes como main sponsor; Rus Agro y la Secretaria de Agricultura, Ganadería y Pesca de la Nación como sponsors; John Deere como alianza estratégica; Banco de Corrientes, Banco Nación, Biogénesis Bagó, Santander y Vetanco como auspiciantes; Cestari y Turismo Hotel Casino como compañía; Colombo y Magliano, Madelan, O' Farrell, Reggi y CIA y Rosgan como las casas rematadoras que realizarán subastas durante el encuentro ganadero.



**Claudio Dowdall**



## Desde Sachayoj exportan ovinos con certificación halal y kosher

La cabaña Los Espeches, en Sachayoj, Santiago del Estero, despachó 98 ovinos al frigorífico Ovechás S.A.S., que opera en Pampa del Infierno, Chaco, en alianza con la Cooperativa Trento Chaqueña. La carne, faenada con certificación halal y kosher, se exporta congelada hacia Medio Oriente.

Por: **Federico Tevez**  
Revista Campo para Todos

**Campo para Todos** estuvo presente en la entrevista y recogió los testimonios de la productora, reforzando el compromiso de visibilizar las experiencias locales que conectan al norte santiagueño con los mercados globales.

La operación, liderada por **Marisa Espeche**, ex enfermera y actual productora ovina, se integró a una compra regional de 2.200 cabezas que consolidan al norte santiagueño como proveedor confiable para el puerto de Rosario. **“Que se visibilice lo que hacemos en Sachayoj vale mucho para todos los que producimos acá”**, remarcaron desde la producción.

El jueves 26 de marzo de 2026, Los Espeches concretó la exportación de los animales con destino al frigorífico chaqueño. Con el apoyo de su familia y personal contratado, Espeche logró despachar ovinos de un promedio de 80 kilos cada uno, cumpliendo con la documentación sanitaria y comercial exigida por SENASA y con el respaldo de la Sociedad Rural local. Para completar el cupo solicitado, adquirió hacienda a productores vecinos del paraje Árbol Blanco, a 40 km de Sachayoj. **“Dividí entre mis ovejas y las que compré. También pagué a los muchachos que vinieron a dar una mano ese día. Sin ellos, la carga se complica”**, explicó.



Marisa Espeche

### El frigorífico Ovechás S.A.S. y su apuesta internacional

El destino de la carga fue el frigorífico **Ovechás S.A.S.**, empresa inversora en Chaco enfocada en el sector caprino y ovino. En febrero de 2025, Ovechás firmó un convenio con la **Cooperativa Trento Chaqueña Ltda.** para utilizar las instalaciones de **Pampa del Infierno**, con el objetivo de producir y exportar carne con certificación halal y kosher.

Los ovinos de Sachayoj fueron faenados el viernes 27 de marzo y, desde allí, la carne ingresó a la cadena de frío para su exportación congelada hacia Medio Oriente, donde la demanda de carne ovina se mantiene firme y con precios atractivos.

### Una operación regional con impacto

La carga de **Los Espeches** se integró a una compra regional mayor: el frigorífico adquirió 2.200 cabezas en toda la zona norte de Santiago del Estero y parte del norte chaqueño, alcanzando 28 toneladas destinadas al puerto de Rosario. Este volumen posiciona a localidades como **Sachayoj, Otumpa, Pampa y Los Guanacos** como proveedoras confiables para el mercado internacional.

### Una experiencia que abre camino

Aunque la cabaña ya había participado en exportaciones de caprinos, esta fue la primera experiencia con ovinos. **"Hay un destino firme y eso motiva"**, remarcaron desde la producción.





- Mansedumbre
- Adaptación
- Alta fertilidad
- Facilidad de parto
- Habilidad materna
- Madurez temprana

- Excelente crecimiento a corral y a campo
- Excelente calidad de carne

## Estancia El Mangrullo



**VENTA DE REPRODUCTORES**

Estancia El Mangrullo • Lavalle, Santiago del Estero

Administración: Marcelo T de Alvear 548 7°D • 11 4311-0571 • [estanciaelmangrullo@fibertel.com.ar](mailto:estanciaelmangrullo@fibertel.com.ar)

**21 DE OCTUBRE 2026**

**JESÚS MARÍA, CÓRDOBA**

# Congreso Bonsmara

GENERANDO IMPACTO



[www.bonsmara.org.ar](http://www.bonsmara.org.ar)



**Imprimí por  
WhatsApp**



**3854 170 733**

**FOTOCOPIAS  
IMPRESIONES  
PAPELERIA**

[nvc.division.grafica@gmail.com](mailto:nvc.division.grafica@gmail.com)

**ROCA (s) 460**

entre Pellegrini y Salta  
Santiago del Estero

**nvc** división  
gráfica



## Santiago del Estero marca presencia en el CFA NOA 2026

El ministro de Producción de Santiago del Estero, Ing. Néstor Machado, destacó la importancia de fortalecer la infraestructura y la logística —con especial énfasis en las rutas nacionales— y advirtió sobre los desafíos que traerá la nueva normativa de vacunación antiaftosa, en el marco de la primera reunión del Consejo Federal Agropecuario Región NOA 2026.

La provincia de Tucumán fue sede de la primera reunión del **Consejo Federal Agropecuario (CFA) Región NOA 2026**, donde se congregaron autoridades

nacionales y provinciales para debatir políticas productivas y estrategias de desarrollo regional. Entre los protagonistas, se destacó la participación del **Ministro de Pro-**

**ducción de Santiago del Estero, Ing. Néstor Machado**, quien subrayó el impacto de las condiciones climáticas recientes sobre la producción y la necesidad de invertir en infraestructura vial, especialmente en las rutas nacionales, como factor clave para reducir costos logísticos y mejorar la competitividad de los productores.

**Machado enfatizó que el fortalecimiento de las rutas nacionales y caminos rurales es esencial para garantizar que los productos santiagueños lleguen a los mercados nacionales e internacionales en mejores condiciones**, consolidando así el rol de la provincia como motor agropecuario del NOA. Su inter-



Ing. Néstor Machado



vención aportó una mirada práctica y territorial, vinculando las políticas federales con las realidades cotidianas de los productores.

En relación a la sanidad animal, el ministro se refirió a **la nueva normativa del SENASA**, que a partir de 2027 permitirá a los productores contratar veterinarios privados acreditados para

aplicar vacunas contra la fiebre aftosa y brucelosis, rompiendo la exclusividad de los entes sanitarios locales. Si bien la medida busca reducir costos y agilizar la campaña, Machado expresó la **preocupación de la COPROSA** (Comisión Provincial de Sanidad Animal), órgano consultivo integrado por organismos públicos y privados, que

advierte sobre la necesidad de garantizar la trazabilidad, la cadena de frío y el registro oficial de las dosis para no poner en riesgo la sanidad de los rodeos.

La jornada incluyó debates sobre **bioetanol, trazabilidad electrónica, identificación animal y campañas sanitarias**, con la participación de representantes de Tucumán, Jujuy, Salta, Catamarca y Santiago del Estero.

La presencia del **Ing. Néstor Machado** en el CFA NOA 2026 reafirma el compromiso de Santiago del Estero con el desarrollo agropecuario regional, aportando una visión estratégica que conecta las necesidades locales con los objetivos federales. **El aporte de Machado fue valorado por sus pares como un llamado a la acción para integrar infraestructura, producción y sustentabilidad en una agenda común.**





## Puesta en marcha de las Agencias de Desarrollo Territorial

El gobernador de la provincia, Dr. Elías Suárez, junto al vicegobernador, Dr. Carlos Silva Neder, el ministro de Producción, Recursos Naturales, Forestación y Tierras, Ing. Néstor Machado, y el director de Agencias de Desarrollo, Claudio Nicolau, encabezaron la puesta en marcha de las 12 Agencias de Desarrollo Territorial, en un paso clave para fortalecer el desarrollo productivo en todo el territorio.

Durante la jornada se realizó la **entrega de equipamiento** que incluye **camionetas, tractores, palas de arrastre y sistemas vinculados a la agricultura de precisión**, orientados a optimizar los procesos productivos con el **uso de tecnología avanzada**.

En este marco, el ministro

destacó que **“las agencias de desarrollo territorial representan un modelo que pone al territorio en el centro de la decisión política, acercando el Estado, la producción, la ciencia y la tecnología a la realidad de nuestros productores”**.

Asimismo, remarcó que estas herramientas permiti-

rán fortalecer la capacitación, la innovación y la profesionalización, promoviendo un sistema productivo más competitivo, sostenible y con mayor equidad en toda la provincia.

Las agencias funcionarán como espacios de articulación entre el Gobierno provincial, municipios, instituciones académicas y sectores producti-



vos, consolidando una política pública que busca generar más oportunidades, empleo y desarrollo en cada región.

El **Gobernador Elías Suárez** expresó: **“Hoy dimos un paso clave para seguir fortaleciendo el desarrollo productivo en todo el interior de nuestra provincia. Pusimos en marcha una red estratégica de 12 Agencias de Desarrollo Territorial, que nos permitirá acercar el Estado a cada pro-**



**EXA**

**¡CONSULTANOS AHORA!**  
Rivadavia n° 969 - 4200  
Santiago del Estero  
República Argentina  
Tel: (0385) 421 - 4860  
www.exasrl.com  
info@exasrl.com



## SEGUIMIENTO SATELITAL



**¡NUEVOS CLIENTES!**  
2 meses de abono sin cargo  
Instalación sin cargo  
¡Sin firma de contrato!

Optimize el uso de su flota controlando tiempo, horarios, recorridos y ubicación en cualquier lugar del país.

• Más de 12 años en el mercado.  
• Más de 250 clientes ya confiaron en nosotros.  
• Servicio Post venta en su provincia y sin cargo.

Una poderosa herramienta integrada de seguridad, control y gerenciamiento logístico que brinda información operativa sobre los vehículos

ductor, con asistencia técnica, equipamiento y herramientas concretas para potenciar su trabajo”.

Desde Clodomira, Monte Quemado, El Cruce, Los Telares, Frías, Pozo Hondo, Añatuya, Loreto, Campo Gallo, Quimilí, Ojo de Agua, Fernández y hasta cada punto donde estas agencias ya están funcionando, **“estamos consolidando una presencia territorial que promueve oportunidades reales, impulsa la innovación y mejora la capacidad productiva, agregando valor a nuestra materia prima”**.

Además, el mandatario subrayó: **“Incorporamos maquinaria, tecnología de precisión y drones agrícolas, porque creemos en una producción moderna,**

**eficiente y con mirada de futuro”**.

Finalmente, remarcó: **“Este es el camino: articular el esfuerzo del Estado, las universidades, los tra-**

**bajadores y el sector productivo para generar más empleo y crecimiento. No hay desarrollo posible sin producción y sin trabajo”**.



## NOS UNE Y REÚNE REVISTA CAMPO PARA TODOS





# Ancestral Criollo: identidad santiagueña que conquista fronteras

*La fábrica de indumentaria gaucha fundada por Luciana Romano y Ricardo Rodríguez se consolidó como referente de tradición y calidad en Santiago del Estero. Su crecimiento alcanzó un logro histórico al confeccionar una ruana destinada como obsequio para el Papa León XIV.*

Con un proceso íntegramente propio, **Ancestral Criollo** es la única fábrica de la provincia dedicada a la producción de ponchos, ruanas y prendas criollas. Desde sus instalaciones en la **Terminal de Ómnibus**, la marca se proyecta al país y al mundo, llevando la identidad cultural argentina más allá de las fronteras.

## Una fábrica con identidad propia

El emprendimiento nació del esfuerzo y la visión de un matrimonio santiagueño que apostó por la tradición y la innovación. Sin contar al inicio con la maquinaria necesaria, Luciana Romano y Ricardo

Por: **Christian Emanuel Andrada**  
Revista Campo para Todos



Rodríguez invirtieron en tecnología y equipamiento importado, logrando desarrollar una línea completa de indumentaria gaucha.

Hoy, cada prenda se diseña y confecciona en sus propias instalaciones, garantizando calidad y autenticidad en cada pieza.

### Del mercado local al reconocimiento internacional

La marca se consolidó en el canal mayorista y minorista, abasteciendo distintos puntos de la provincia y del país. Su local en la Terminal de Ómnibus de Santiago del Estero se convirtió en un espacio de referencia para visitantes que buscan prendas que transmiten cultura y tradición.

El camino de crecimiento alcanzó un **momento trascendental** cuando una ruana confeccionada por Ancestral Criollo fue elegida como obsequio para el **Papa León XIV**, llevando la producción regional al escenario internacional y convirtiéndose en símbolo de identidad argentina ante el mundo.

#### Línea de productos

- Ponchos y ruanas industriales
- Chalinas y bufandas



El Arzobispo de Santiago del Estero Vicente Bokalic entrega el obsequio de Ancestral Criollo al Papa León XIV

- Bombachas de gaucho
- Botas de malambo y zapatos de danza
- Alpargatas, sombreros, fajas y boinas
- Rastras, corbatines, pañuelos y chalecos

Cada pieza es más que una prenda: **es un testimonio vivo de la tradición criolla.**

#### Ancestral Criollo

Terminal de Ómnibus

Santiago del Estero

Tel.: **(0385) 493-8040**

Instagram: **@ancestraltextilcriollo**

Venta minorista y mayorista en todo el país.





## Ficco's Gourmet: la historia de una mujer que convirtió una experiencia personal en una marca de excelencia

Por: **Christian Emanuel Andrada**  
Revista Campo para Todos

En el universo de los productos artesanales, donde muchas marcas buscan diferenciarse, **Ficco's Gourmet no solo destaca por su calidad, sino también por la historia auténtica que le da origen.** Detrás de cada alfajor hay una protagonista clave: **Elsa Bustamante**, una emprendedora con identidad, reconocimiento y proyección nacional.

### El inicio de una transformación

La génesis de **Ficco's Gourmet** está marcada por un punto de inflexión: **el diagnóstico de celiaquía que recibió Elsa en 1999.** En un contexto donde prácticamente no existían opciones sin gluten en el mercado local, decidió tomar un camino que cambiaría su vida para siempre: **aprender, investigar y crear sus propios alimentos.** Lo que comenzó como una búsqueda personal terminó convirtiéndose en un emprendimiento pionero en Santiago del Estero.



## Innovación y calidad como sello

Lejos de quedarse en lo básico, **Elsa Bustamante construyó una propuesta diferencial basada en la innovación y la excelencia. Ficco's Gourmet** no solo elabora productos sin gluten, sino que los eleva a la categoría gourmet, combinando técnicas artesanales con ingredientes cuidadosamente seleccionados. **Harinas alternativas como algarroba, amaranto, sorgo o mandioca, junto con frutas del monte nativo, aportan un valor agregado único tanto en lo nutricional como en lo cultural.**

## Alfajores que cuentan una historia

Dentro de su amplia línea, **los alfajores representan el corazón de la marca.** No son simplemente un producto más: son el resultado de años de prueba, perfeccionamiento y búsqueda de identidad. **Con rellenos equilibrados, texturas delicadas y sabores auténticos, los alfajores de Ficco's Gourmet se han posicionado como una referencia dentro del segmento saludable y gourmet.**

El reconocimiento no tardó en llegar. **El alfajor de algarroba —una de sus creaciones más emblemáticas— obtuvo premios a nivel nacional,** incluyendo distinciones en concursos que destacan lo mejor de la producción argentina. **Esto valida la calidad del producto y la visión de una marca que apuesta por lo distinto.**

## De lo artesanal a la proyección nacional

El crecimiento de **Ficco's Gourmet** fue sostenido, coherente y profundamente ligado a la identidad de su creadora. **Elsa pasó de producir en su casa a participar en ferias nacionales, exposiciones gastronómicas y eventos de gran visibilidad como Caminos y Sabores.**

Su trabajo también fue reconocido por organismos como la **Fundación ArgenINTA** y la **FAO**, que destacaron su aporte a la alimentación inclusiva y al desarrollo de sistemas productivos sostenibles.

Hoy, **la marca cuenta con más de 16 productos certificados, todos libres de gluten, con controles de calidad y respaldo técnico,** lo que garantiza seguridad alimentaria sin resignar sabor ni experiencia.

## Una marca con propósito

Hablar de **Ficco's Gourmet** es hablar de **Elsa Bustamante, quien continúa su carrera en el ámbito de la alimentación saludable.** Recientemente obtuvo certificaciones para la elaboración de productos aptos para personas con diabetes, prediabetes y resistencia a la insulina, y fue reconocida por la Cámara de Comercio por su compromiso con el cuidado de la salud.

**Ficco's Gourmet no es solo una marca: es una experiencia, una historia y un ejemplo de cómo la calidad, la innovación y la pasión pueden transformar un emprendimiento en un verdadero referente.**



**Ficco's Gourmet**  
Tel. 0385 – 688 95 25  
Instagram:  
**@ficcoss\_libredegluten**

# ¡Llega una nueva edición del "Concurso Fans de la Carne Vacuna, una Pasión Argentina"!

El concurso "Fans de la Carne Vacuna, una Pasión Argentina", organizado por el IPCVA, tiene como objetivo difundir contenidos educativos sobre la carne vacuna como un producto nutricionalmente bueno para una dieta saludable y el trabajo de la cadena de ganados y carnes como un sector productivo sustentable y de suma importancia para la Argentina.

Está dirigido a niños de entre 11 y 13 años de los cursos de 6° o 7° grado del Nivel Primario (para Sistemas Educativos Provinciales que contemplan 7 años de primaria), y 1° o 2° año del Nivel Secundario (en aquellas provincias cuya escuela primaria tiene hasta 6to grado). Podrán participar escuelas plurigrado (ver bases).

Los equipos postulantes, siempre a cargo de un docente responsable, deberán demostrar sus conocimientos y su creatividad a través de la

**Es para alumnos y docentes de todo el país, con premios provinciales y un Gran Campeón Nacional. Hay tiempo hasta el 29 de mayo. Las bases están disponibles en [www.fansdelacarne.com.ar](http://www.fansdelacarne.com.ar)**



elaboración de un video, un relato fotográfico o una monografía.

### Premios provinciales

Se elegirá en cada una de las veinticuatro jurisdicciones del país un equipo ganador

que se hará acreedor a una plaqueta recordatoria para la escuela, asado completo para el equipo ganador, una mochila con kit escolar para cada uno de los niños, una remera de Carne Argentina y una com-

CONCURSO 2026

Participá ya

## FANS DE LA CARNE VACUNA, UNA PASIÓN ARGENTINA

Aprendé y ganá premios para vos y tu escuela

MÁS INFO EN  
[fansdelacarne.com.ar](http://fansdelacarne.com.ar)

putadora personal para el docente del grado. También habrá un segundo premio provincial.

### Gran Premio Nacional

Entre los 24 equipos ganadores del Primer Premio Provincial se elegirá un Ganador Nacional. A dicho equipo se le hará entrega de un viaje educativo (de estudios y recreativo) para todo el grado ganador y su docente responsable a la Ciudad de Buenos Aires, que incluirá la estadía durante tres (3) días y dos (2) noches en CABA y una visita a la Exposición Rural de Palermo. En caso de que el equipo ganador sea de la Ciudad de Buenos Aires, se le hará entrega de un viaje educativo a un establecimiento ganadero de la provincia de Buenos Aires, con



noche en el destino, una visita cultural y una visita a la Exposición Rural de Palermo 2026.

También se sortearán 15 viajes entre los docentes que participen junto a su curso. Los ganadores disfrutarán de un viaje de tres días a la Ciudad de Buenos Aires, donde podrán participar en un curso de formación y visitar la Exposición Rural de Palermo.

Por otra parte, se otorgará un reconocimiento especial a aquellas instituciones agropecuarias, frigoríficos, consignatarias, cabañas, cáma-

ras frigoríficas, ateneos o entidades vinculadas a la producción ganadera y/o agropecuaria que decidan apadrinar a un establecimiento o institución participante. De esta manera, se busca poner en valor el acompañamiento de las entidades que promueven la excelencia y fortalecen la identidad de la carne argentina.

Más info, bases y condiciones en  
[www.fansdelacarne.com.ar](http://www.fansdelacarne.com.ar)

# LAS MEJORES RECETAS



[CARNEARGENTINA.ORG.AR](http://CARNEARGENTINA.ORG.AR) →

# INTA mejora la eficiencia en la cría bovina con un diagnóstico temprano de preñez

**INTA desarrolló una herramienta para el manejo reproductivo bovino que permite realizar un diagnóstico hiper-precoz del estado gestacional a los 19 días después de la inseminación artificial en vaquillonas para carne, a partir de la utilización de estrategias de aprendizaje automático que integran la biotecnología reproductiva, la ganadería de precisión y el análisis computacional aplicado a la fertilidad bovina.**

El trabajo estuvo a cargo del **Dr. Pablo Sebastián Reineri** y el **Ing. Sergio Rolán** del INTA Santiago del Estero, el **Méd. Vet. Santiago Principi**, asesor privado, y el **Dr. Juan Aller**, del INTA Balcarce.

Este modelo predictivo del estado gestacional fue desarrollado en el **Establecimiento El Sacha, Añatuya**,

y utiliza la ultrasonografía color para conocer el estado gestacional y detectar hembras no gestantes lo antes posible; lo que permite implementar mejoras en el manejo reproductivo.

Generalmente, en rodeos comerciales, el diagnóstico del estado gestacional puede realizarse con precisión y de forma práctica a partir del día

30 posterior a la inseminación artificial, mediante la observación directa de la presencia o ausencia de líquido amniótico y del embrión en los cuernos uterinos. Más recientemente, se ha propuesto un método indirecto, utilizando ultrasonografía color, basado en la vascularización del cuerpo lúteo.

El cuerpo lúteo es una

## **DURGAM**

**SERVICIOS & EQUIPAMIENTOS MULTIMARCAS**

**3854066925**

EL MEJOR EQUIPAMIENTO PARA SU TOYOTA



- Jaulas - Defensas
- Enganches - Fundas
- Baúles - Baúles de Techo
- Estribos - Lona Gerónimo
- Cobertores - Porta Bicicleta
- Protectores Inferiores
- Deflectores - Mariposeros
- Equipamiento Minero
- Portaequipajes
- Traba de Auxilio

Ruta Provincial N° 1 - Esquina Autopista  
(Frente al Misky Mayu) La Banda - Sgo. del Estero

Bracco

Equipamiento 4x4

**TOYOTA**





Determinación de hormonas en plasma bovino



Personal del establecimiento y técnicos del INTA

**color ultrasonography and machine learning strategies in beef heifers”.**

Tropical Animal Health and Production (2026) 58:162, pueden ingresar a este link:

<https://doi.org/10.1007/s11250-026-04964-4>

Si bien los resultados obtenidos son alentadores, ameritan continuar en el desarrollo de esta herramienta que fue financiada por fondos públicos (PD I 112 y PE I D 057) y privados.

**Más información:**

Dr. Pablo Sebastián Reineri, investigador del INTA Santiago del Estero y docente de la UNSE:

reineri.sebasian@inta.gov.ar



Grupo experimental de vaquillonas de 18 meses de edad

# Lluvias en el Sudoeste de Santiago del Estero

## 2025/2026: una de las campañas más intensas registradas

La campaña 2025/2026 quedará en la memoria como una de las más intensas en materia de precipitaciones en el sudoeste de Santiago del Estero. En la Agencia de Extensión Rural Frías se registraron 792 mm acumulados entre octubre y febrero, un valor que casi duplica los 403 mm medidos en el mismo período en el Campo Experimental Francisco Cantos (departamento Silípica).

Si bien el inicio de la temporada mostró acumulados escasos, a partir de diciembre las lluvias se ubicaron muy por encima del promedio histórico. Solo en los años 2013 y 2014 se habían alcanzado valores cercanos a los 770 mm, lo que confirma la excepcionalidad de la campaña actual.

En estaciones cercanas, como la de Las Juntas (Guasayán), se registraron 686,1 mm entre diciembre de 2025 y febrero de 2026. En el mismo período, Frías acumuló 699 mm, mostrando una tendencia regional de altos registros.

Es importante recordar que las precipitaciones presentan una distribución muy asimétrica en períodos breves y que algunos eventos puntuales de gran magnitud pueden no haber sido registrados. Aun así, el análisis confirma un gradiente inverso a las isohietas históricas, coherente con el patrón previsto para una temporada de Niña leve, con menores acumulados en las zonas agrícolas más desarrolladas y valores superiores en el oeste del país.

### Contrastes provinciales

- ✓ **Sudoeste:** mayores acumulados, destacándose Frías y Guasayán.
- ✓ **Este provincial:** registros considerablemente menores, con valores inferiores a 350 mm en localidades como Monte Quemado, Los Pirpintos y Pinto.

Al día de hoy, el acumulado en Frías ya alcanza los 1023 mm, sin haber finalizado aún la temporada de lluvias, lo que refuerza el carácter excepcional de este ciclo.

Este informe fue elaborado por el Ing. Agr. Nelson Domínguez (INTA Santiago), con base en datos históricos y registros de la Agencia de Extensión Rural Frías.

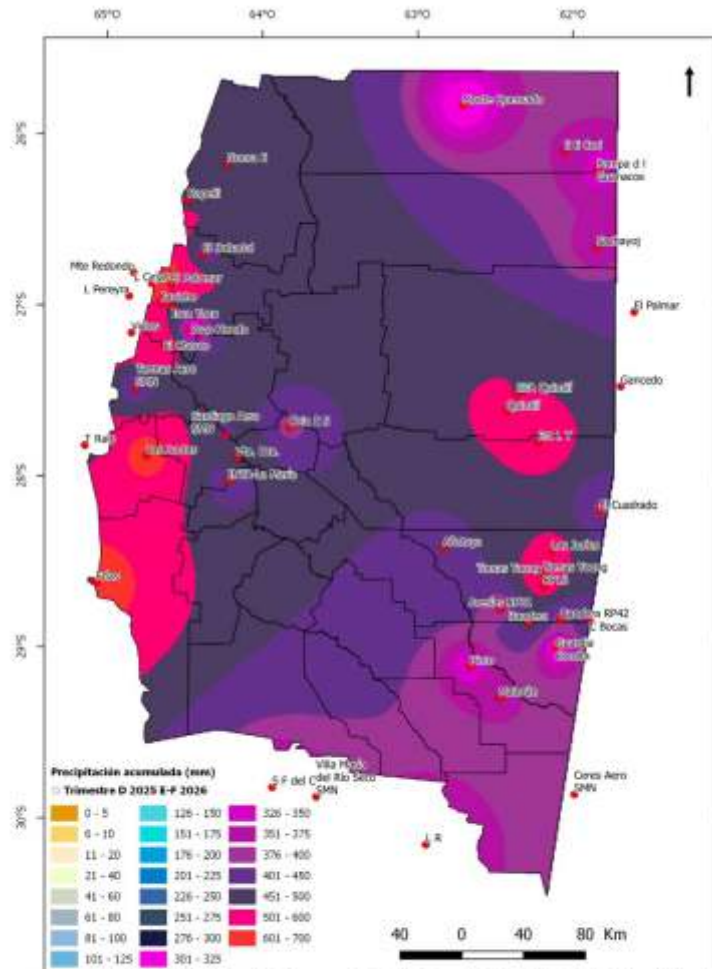

Fuente: Instituto Nacional de Tecnología Agropecuaria; A.E.R. Bandera (E.E.A. Guisil); Servicio Meteorológico Nacional; Estación Experimental Agroindustrial Obispo Colombesi, provincia de Tucumán; Ministerio de Producción, provincia de Chaco; Ministerio de Agricultura y Ganadería, provincia de Córdoba; productores colaboradores. Sistematización de datos y mapeo: Nelson J. Domínguez, Estación Experimental Agropecuaria Santiago del Estero - INTA. Método de interpolación: IDW. SRC: WGS84

Sistema de Información Territorial de Santiago del Estero  
Instituto Nacional de Tecnología Agropecuaria  
Ministerio de Economía  
Secretaría de Agricultura, Ganadería y Pesca



Figura 1. Anomalía de precipitación mensual (mm) Frías. Serie 1981-2024.



# Carne vacuna: Caída del consumo interno y fuerte impulso exportador

La Cámara de la Industria y Comercio de Carnes y Derivados de la República Argentina (CICCRA) presentó su Informe Económico Mensual N° 302 – Marzo 2026, donde se confirma un escenario complejo para el mercado interno y un repunte significativo en las exportaciones.

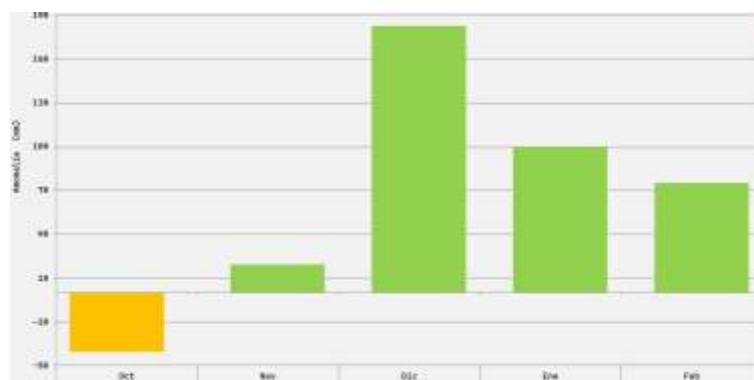
## Menor faena y producción en el primer trimestre

Durante marzo de 2026, la industria frigorífica faenó **1,029 millones de cabezas de hacienda vacuna**, uno de los niveles más bajos de las últimas décadas. En el acumulado del primer trimestre, la faena totalizó **2,973 millones de vacunos**, con una caída interanual de **7,6%**. La producción de carne vacuna alcanzó **700 mil toneladas res con hueso**, lo que implicó una baja de **5,1%** respecto al mismo período de 2025.

## Consumo interno en retroceso

El consumo aparente de carne vacuna en el país se ubicó en **512,8 mil toneladas**, con una caída de **10% interanual**. El consumo per cápita descendió a **47,3 kilos por habitante/año**, manteniéndose **3,7% por deba-**

## jo del promedio de marzo de 2025.

## Exportaciones en alza y precios récord

En contraste, las exportaciones de carne vacuna mostraron un desempeño positivo. En el primer bimestre de 2026 se enviaron **83,55 mil toneladas peso producto**, con un incremento de **5,7% interanual**. El precio promedio de exportación alcanzó los **7.405 dólares por tonelada**, lo que permitió que los ingresos sumaran **618,67 millones de dólares**, un aumento de **37,5%** respecto al año anterior.

China se mantuvo como principal destino, con **44,24 mil toneladas** y una facturación de **235 millones de dólares**, mientras que **EE.UU. e Israel duplicaron sus ingresos interanuales**, consolidándose como mer-

cados estratégicos.

## Precios de la hacienda y del consumidor

En el mercado de Cañuelas, el valor del kilo vivo se ubicó en **\$3.711**, con una baja mensual de **2,6%**, aunque en la comparación interanual registró un aumento de **66,2%**. En góndolas, el rubro **carnes y derivados lideró las subas**, con un incremento de **6,9% mensual y 55,1% interanual**, destacándose la carne picada común, la paleta y el asado.

**En síntesis, el informe de CICCRA refleja un escenario de menor oferta y consumo interno, acompañado por un fuerte dinamismo exportador y una recomposición de precios relativos que impacta tanto en la hacienda como en los cortes al consumidor.**

**SI BEBES  
NO CONDUZCAS.**



**TOMA CONCIENCIA  
CUIDA TU VIDA Y LA DE LOS DEMAS**

**SANTIAGO  
DEL ESTERO  
2026**

**TOMA CONCIENCIA**



**USA CASCO!**

**USO OBLIGATORIO DE CASCO  
PARA CONDUCTOR Y ACOMPAÑANTE**



**SANTIAGO  
DEL ESTERO  
2026**

**TODOS CONTRA EL**

**DENGUE**

**SANTIAGO  
DEL ESTERO  
2026**



**ELIMINEMOS LOS CRIADEROS**